Ginaf M 3232 S 6X2 - EURO 2 + PALFINGER PK19000 + REMOTE + PALIFT HOOK

Caractéristiques générales

Prix	€ 17.950
Marque	Ginaf
Mannequin	M 3232 S
Sous-catégorie	Conteneur
containerSystemType	hook
Plaque d'immatriculation	BH-FX-46
Relevé du compteur kilométrique	287.770km
Année de construction	1999
Date de première inscription	12-04-1999
Couleur	Rouge
Condition	Utilisé
Carburant	Diesel
Classe d'émission	Euro 2
Référence	BH-FX-46

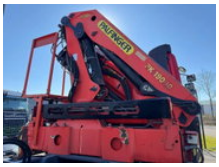

Caractéristiques

Poids à vide	15.780kg
payloadWeight	15.720kg
GVW	31.500kg

Largeur	252cm
Cabine	No

Ginaf M 3232 S 6X2 - EURO 2 + PALFINGER PK19000 + REMOTE + PALIFT HOOK

Spécifications techniques

Nombre d'axes	3
Configuration des axes	6x2
Transmission	Porte-mains
Actifs	340hp

Description

VIDEO AVAILABLE

Accessoires

- Réservoir de carburant en aluminium
- Lubrification centralisée
- Radio / lecteur CD
- Pare-soleil
- Climatisation
- Suspension de feuille
- Frein moteur renforcé